# Как скачать кодек HEVC H.265 бесплатно для Windows 11 и 10

remontka.pro/download-hevc-codec-windows-10-free

Dmitry Bashlak December 24, 2021

- Главная
- windows

Обновлено windows | для начинающих | программы



Сегодня всё большее количество устройств снимают видео с использованием кодека HEVC (High Efficiency Video Codec, H.265). Пользователи Windows могут столкнуться с тем, что такие видео не воспроизводятся на компьютере с Windows 11/10 по умолчанию, по причине отсутствия необходимого кодека в системе по умолчанию, а предлагаемый для загрузки вариант кодека в Microsoft Store платный.

В этой простой инструкции о том, как скачать кодек HEVC для Windows 11 или Windows 10 бесплатно, а также дополнительная информация, которая может пригодиться, например, для воспроизведения видео H.265 в предыдущих версиях ОС.

## Скачивание пакета приложения кодека HEVC и установка вручную

В настоящий момент времени самый работоспособный способ бесплатно скачать кодек HEVC для Windows 11/10 — использовать обходной метод загрузки файлов пакета приложения с последующей ручной установкой. Шаги будут следующими:

1. Перейдите на сайт https://store.rg-adguard.net/

2. В поле поиска на сайте введите строку

   `https://www.microsoft.com/ru-ru/p/hevc-video-extensions-from-device-manufacture`

   или

   `https://apps.microsoft.com/store/detail/hevc-video-extensions/9NMZLZ57R3T7`

   и нажмите Enter.

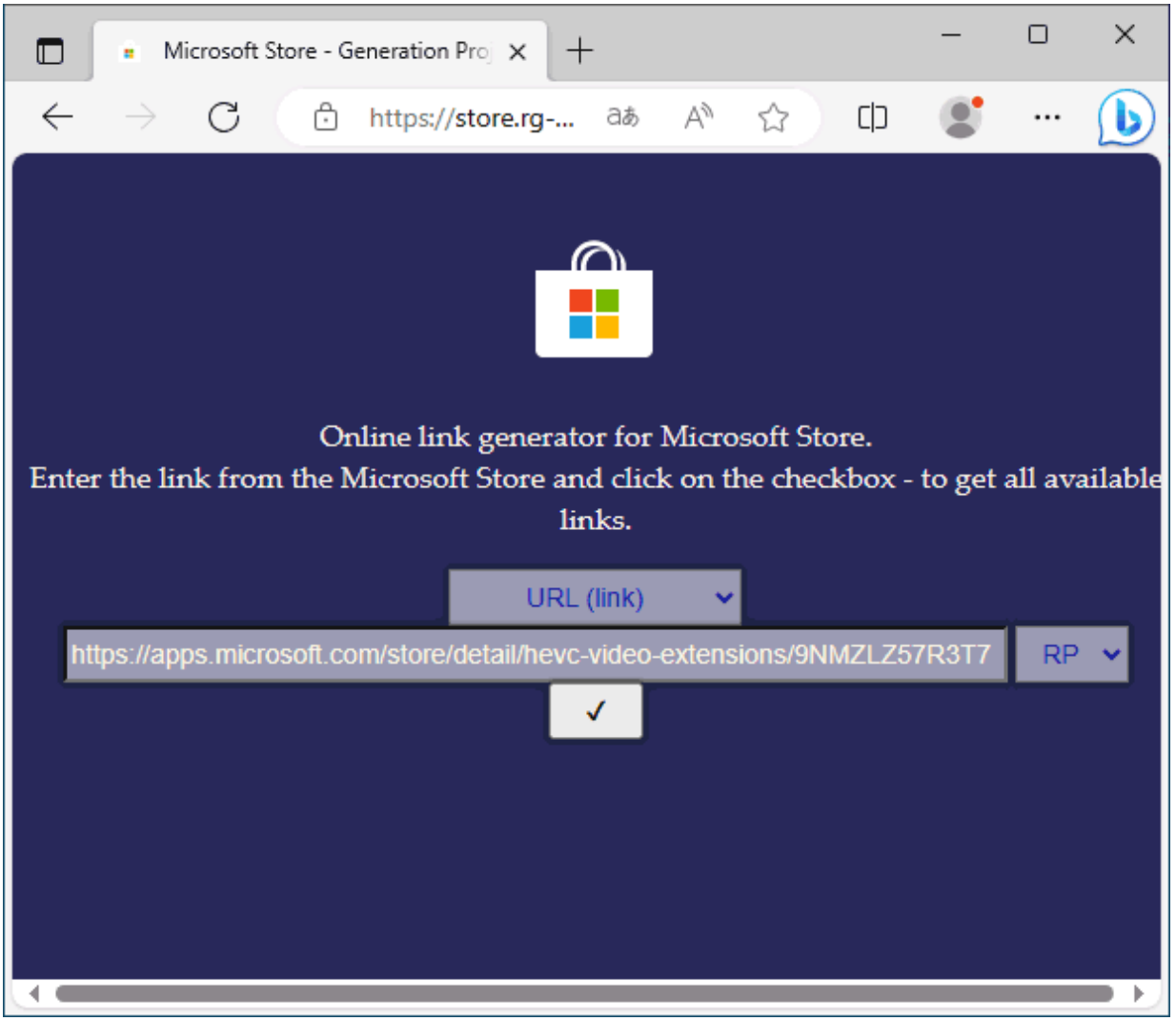

3. Отобразится список доступных для загрузки файлов. Нажмите правой кнопкой мыши по файлу пакета приложения кодека HEVC с расширением *.appxbundle* и выберите пункт «Сохранить ссылку как…» с последующим выбором места сохранения файла (простое нажатие по имени файла может не сработать).

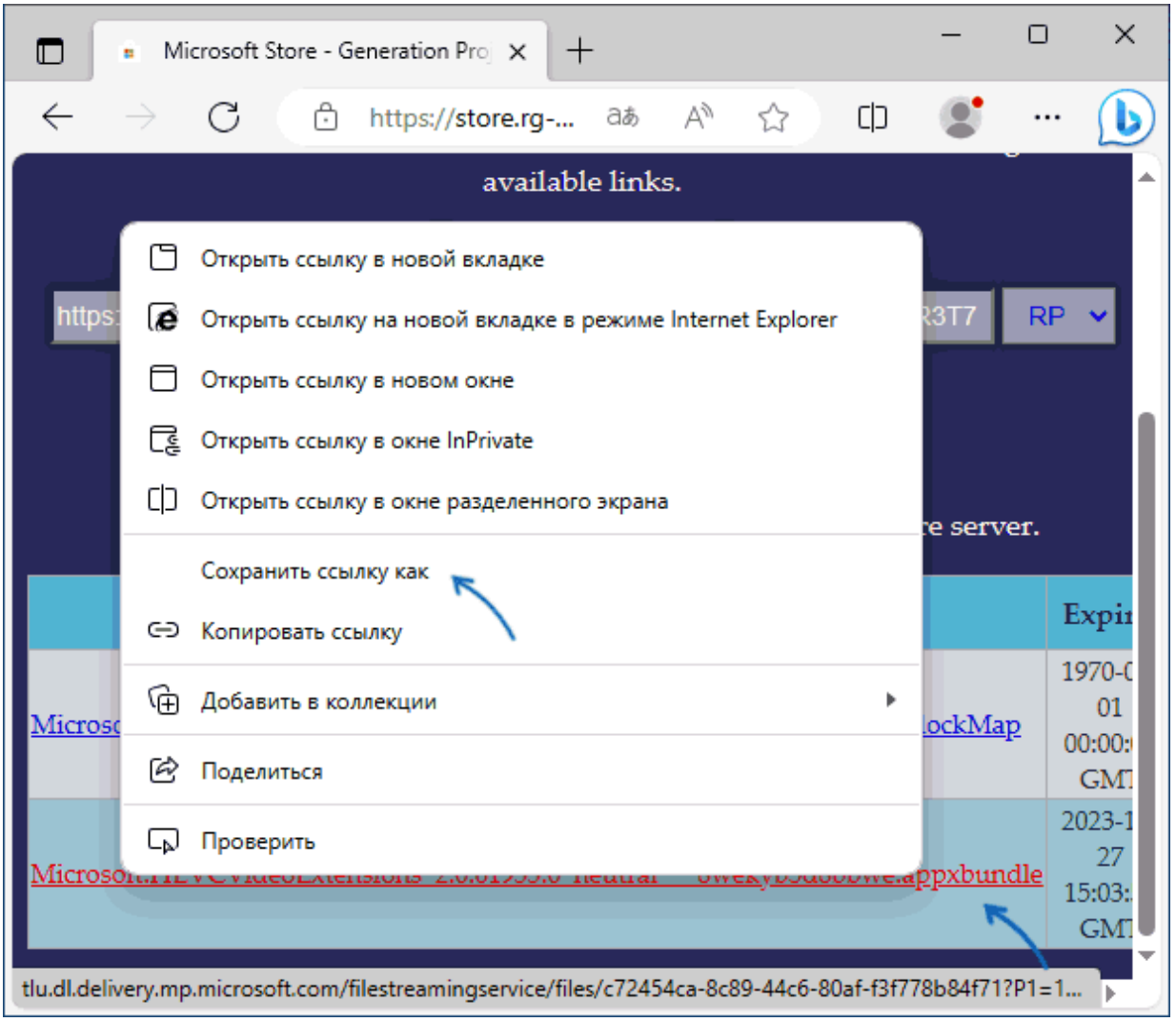

4. Запустите скачанный файл двойным кликом мышью для его установки и нажмите «Установить» — кодек будет установлен в системе. Если этого не произошло, ниже будет предложено решение.

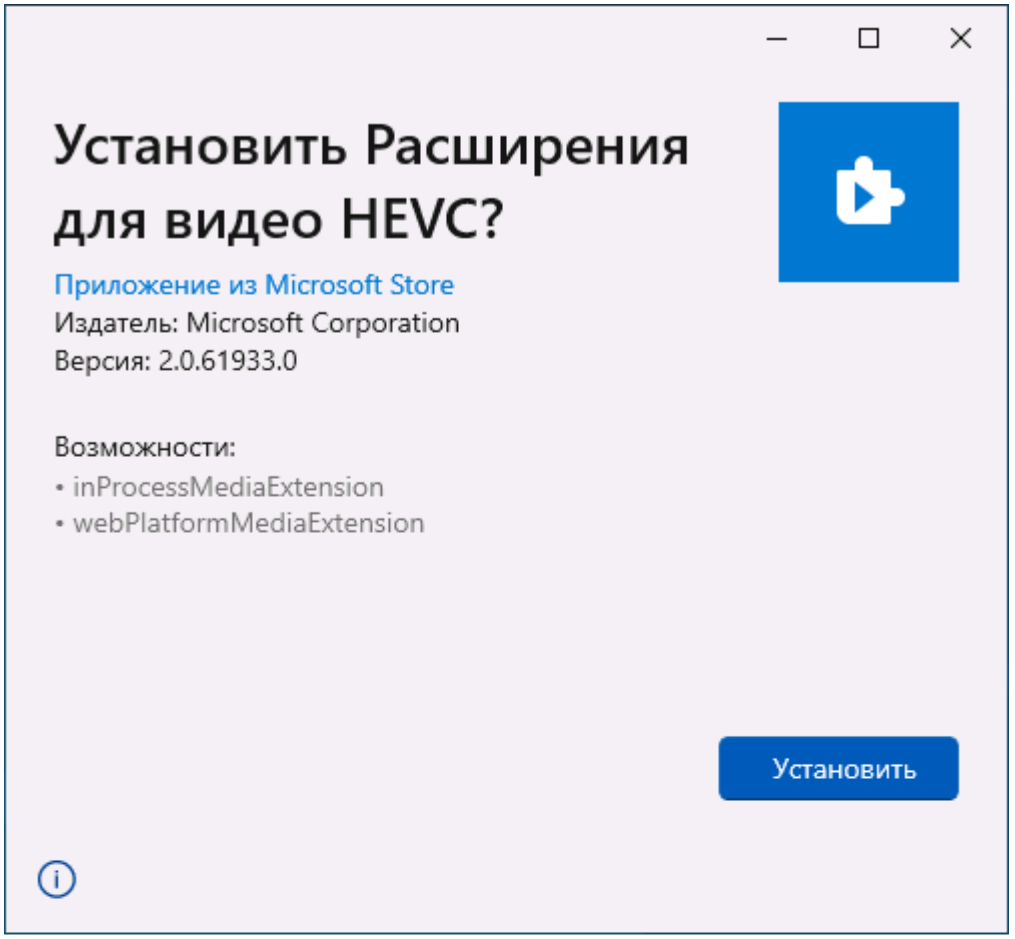
Установить Расширения для видео HEVC?
Приложение из Microsoft Store
Издатель: Microsoft Corporation
Версия: 2.0.61933.0
Возможности:
• inProcessMediaExtension
• webPlatformMediaExtension
Установить

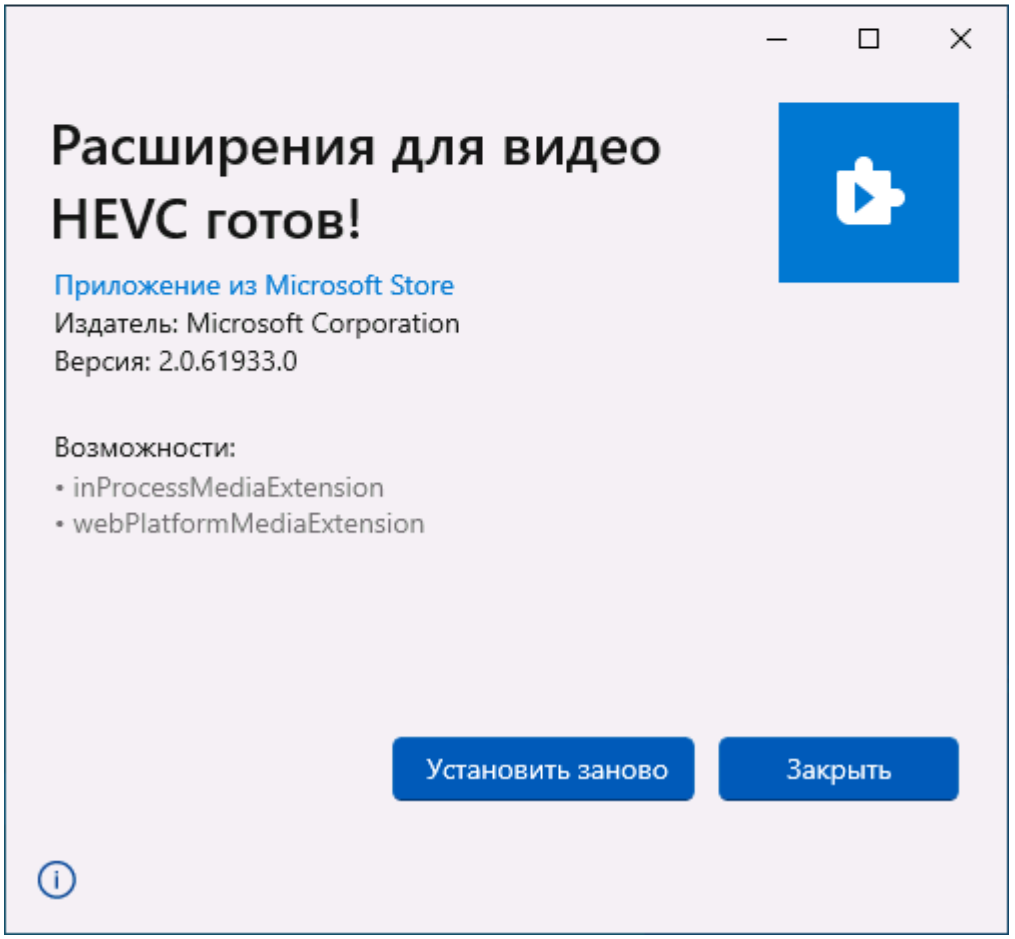
Расширения для видео HEVC готов!
Приложение из Microsoft Store
Издатель: Microsoft Corporation
Версия: 2.0.61933.0
Возможности:
• inProcessMediaExtension
• webPlatformMediaExtension
Установить заново
Закрыть

Для большинства пользователей этот способ срабатывает и видео HEVC воспроизводятся без проблем. Ещё одна возможность альтернативной загрузки расширений HEVC — приложение Alt App Installer. Возможные проблемы, с которыми можно столкнуться:

- Пакет приложения для установки кодека не находится. Решение — попробовать вторую из двух предложенных ссылок для поиска.
- Файл AppXBundle не устанавливается по двойному клику. Возможные решения, например, установка с помощью PowerShell описаны в инструкции: Как установить AppX и AppXBundle в Windows.

## Загрузка кодека HEVC от производителя устройства из Microsoft Store

При запуске видео с кодеком HEVC во встроенном плеере Windows 11 или Windows 10 вам предложат установить платные расширения для этого формата. Если зайти в магазин приложений Microsoft Store и выполнить поиск по запросу HEVC, кодек найдется под именем «Расширения для видео HEVC», но Майкрософт предлагает купить его:

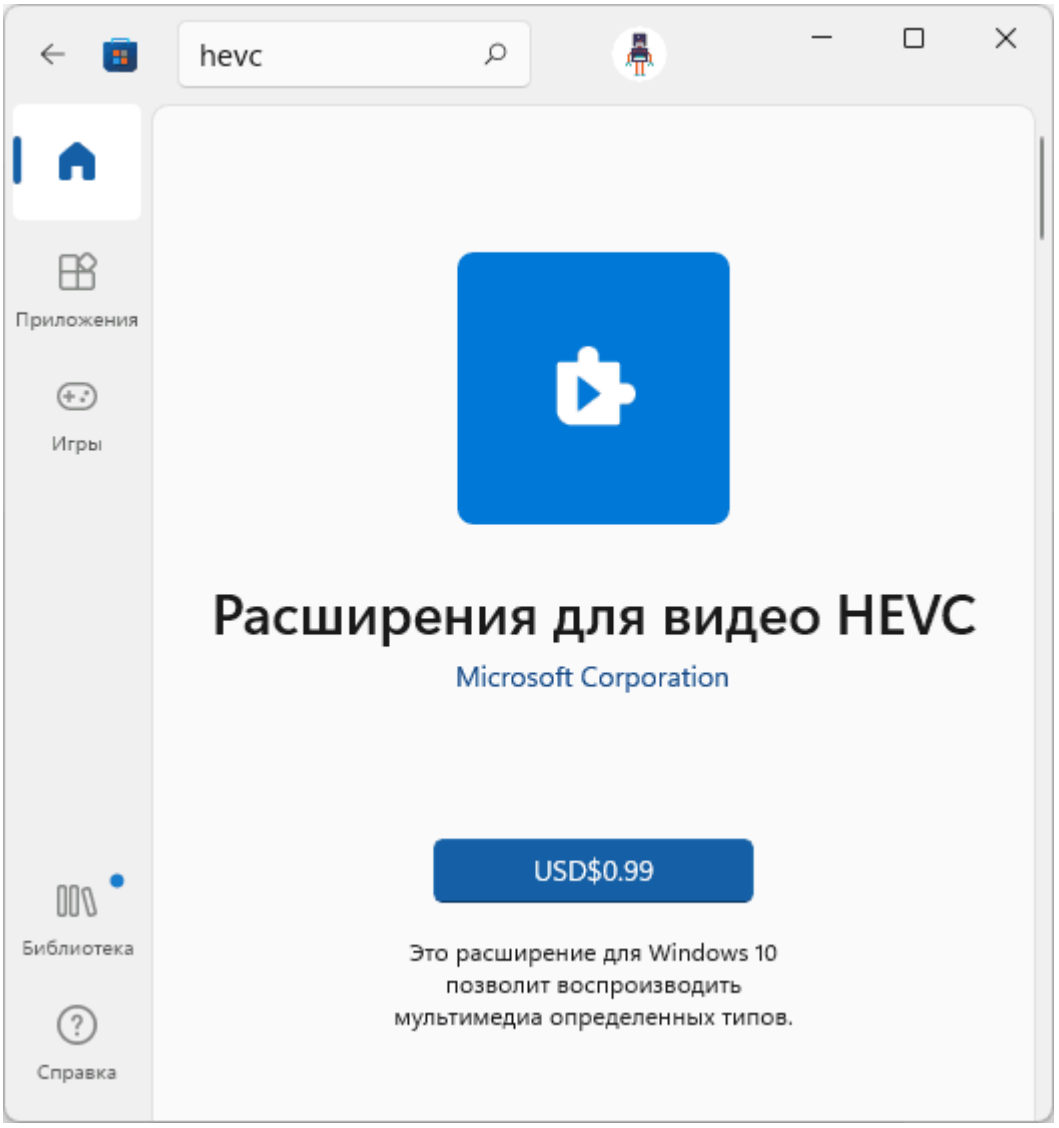


Это не то, что подходит всем без исключения пользователям. Однако, в Microsoft Store присутствует и бесплатная версия кодека HEVC, который не получится найти простым поиском по магазину приложений, но можно установить с помощью обходного пути. Чтобы скачать кодек HEVC напрямую из магазина Microsoft Store, достаточно выполнить следующие шаги (**примечание:** возможно, этот способ перестал работать):

1. Нажмите клавиши **Win+R**, либо нажмите правой кнопкой мыши по кнопке «Пуск» и выберите пункт «Выполнить», введите:

   ```
   ms-windows-store://pdp/?ProductId=9n4wgh0z6vhq
   ```

   и нажмите Enter.

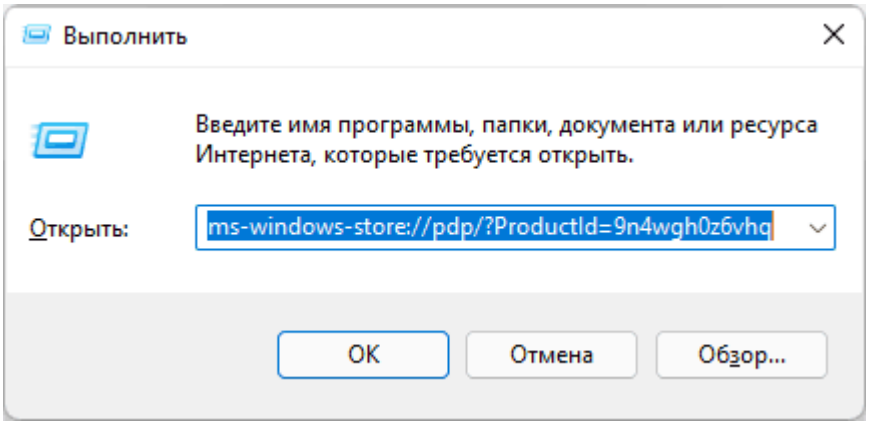

2. Откроется Microsoft Store с возможностью загрузки кодека HEVC (Расширение для видео HEVC), но уже с простой кнопкой «Установить» без необходимости покупки.

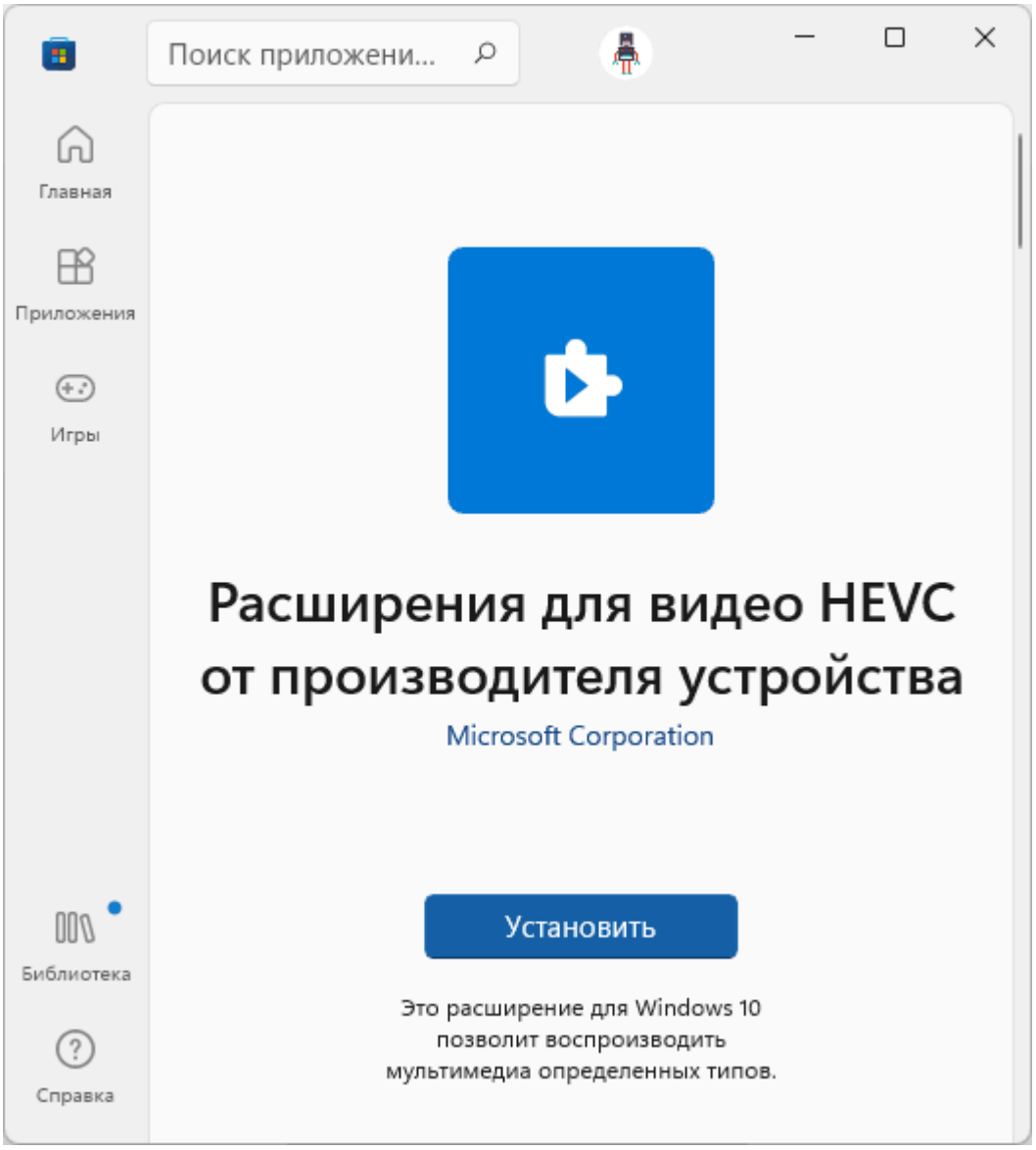


3. Установите кодеки.

У некоторых пользователей описанный подход продолжает работать, однако большинство пользователей с недавних пор сталкиваются с сообщением: «Это приложение не будет работать на вашем устройстве» при открытии страницы с расширениями для видео HEVC от производителя.

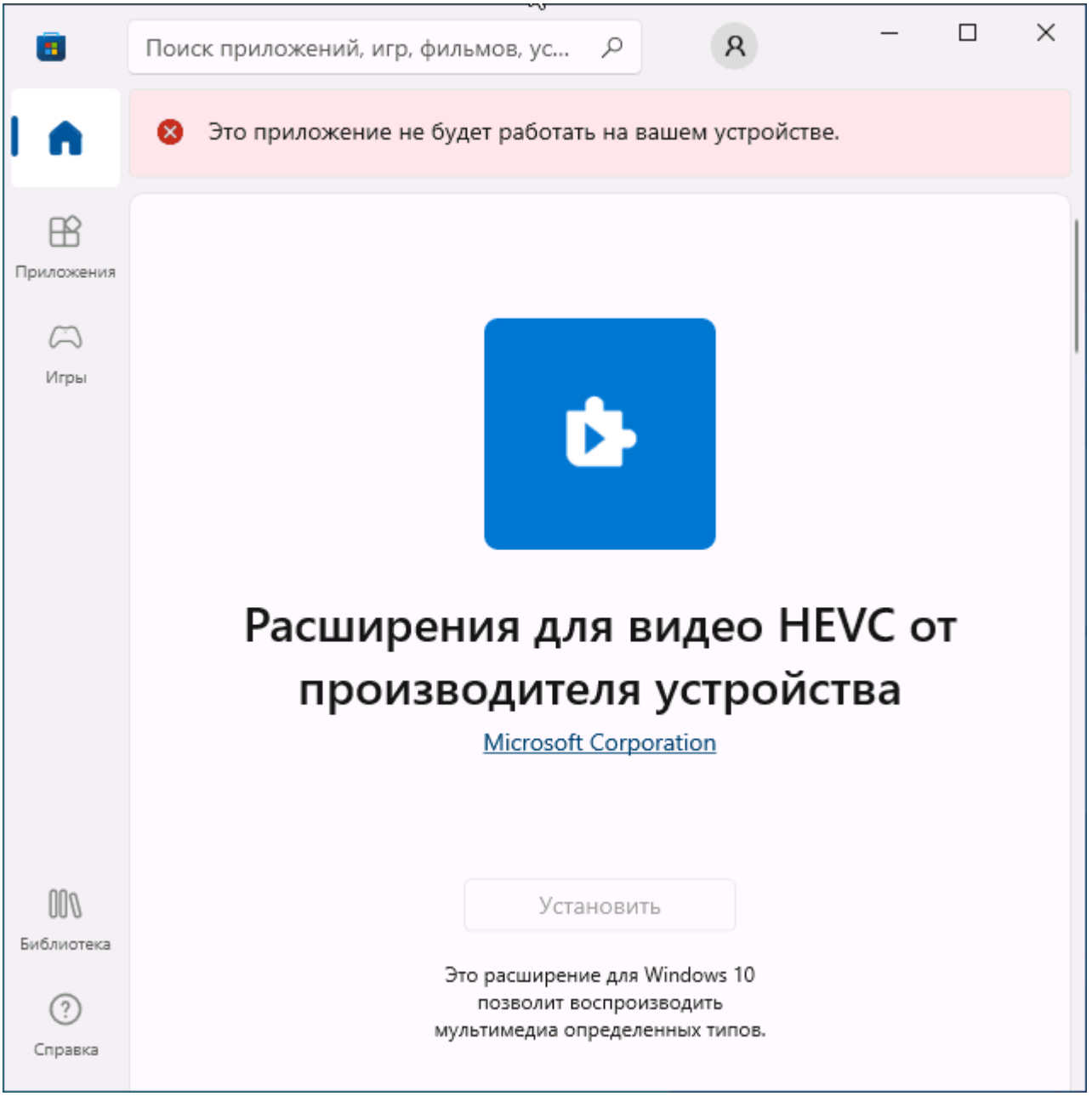


Вероятно, Майкрософт прикрыла этот вариант, хотя в течение продолжительного времени это было оптимальным способом загрузки кодека.

## Использование сторонних плееров

Для воспроизведения видео HEVC не обязательно использовать кодеки от Майкрософт: большинство современных плееров поддерживают этот формат видео, используя собственные встроенные кодеки. Моя рекомендация — VLC, это функциональный и бесплатный плеер с открытым исходным кодом, поддерживающий H.265 «из коробки» и доступный для загрузки как в Microsoft Store так и в качестве отдельного установщика. Подробнее о плеере — в этом обзоре.

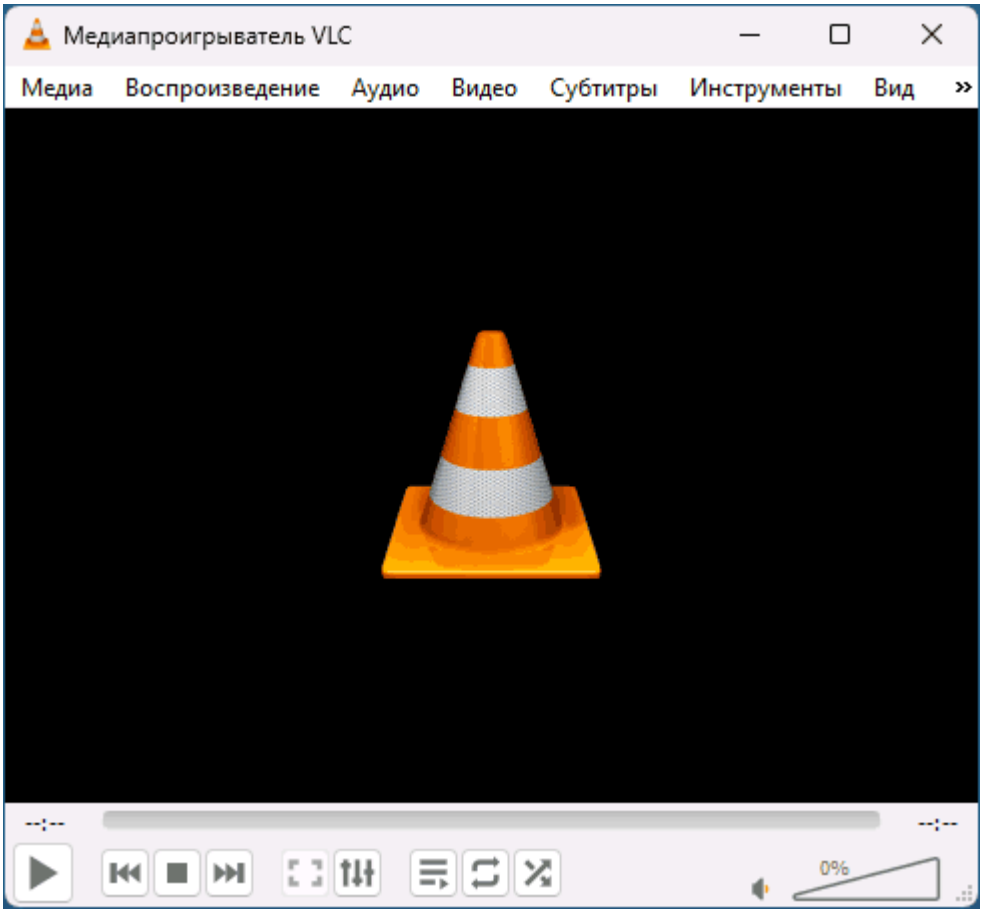


Это не единственный плеер с поддержкой рассматриваемого формата: почти все актуальные плееры с собственными кодеками без проблем позволят вам просматривать видео, снятые в HEVC.

Надеюсь, инструкция была полезной. Если же у вас остались вопросы на тему, их можно задать в комментариях, я постараюсь подсказать варианты решения.

remontka.pro в Телеграм | Способы подписки

Поддержать сайт

- Windows 11
- Windows 10
- Android
- Загрузочная флешка
- Лечение вирусов
- Восстановление данных
- Установка с флешки
- Настройка роутера
- Всё про Windows
- В контакте
- Одноклассники

Комментарии (316) к Как скачать кодек HEVC H.265 бесплатно для Windows 11 и 10

- Спасибо большое за инструкцию. Потому что с айфона файлы не открывались, конвертировать их постоянно было невыносимо
- Спасибо вам большое!
- Большое спасибо! Нужны были фото с айфона и ничем не открывались. Платить за кодек как-то не хотелось — пусть миллиардеры Microsoft и Apple между собой разбираются, а нам надо, чтобы мы могли друг с другом общаться и пересылать друг другу фото.
- спасибо большое за помощь!
- Спасибо!

Оставить комментарий

Нажимая кнопку «Отправить», вы даете согласие на обработку персональных данных и соглашаетесь с Политикой конфиденциальности.